

"RUMBO AL DESCUBRIMIENTO: Instituto a la vista"

Proyecto de orientación y
preparación del Colegio al
Instituto

Dpto. de SERVICIOS SOCIALES
del PSEIS (Ayuntamiento de ALCOBENDAS)

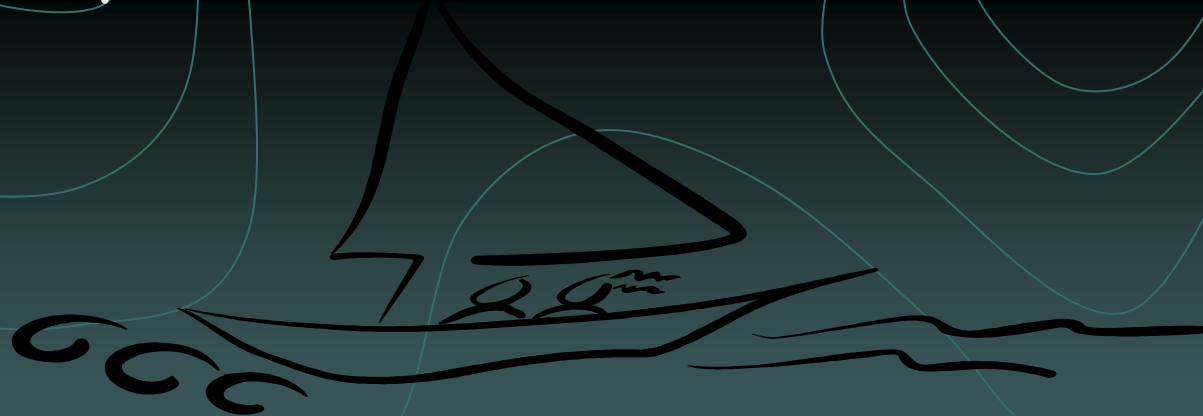

1-FUNDAMENTACIÓN

- El cambio de la vida del colegio al instituto supone romper con los esquemas formativos que hasta la fecha han ido recibiendo y adaptarse al nuevo sistema de trabajo y autodisciplina que exige incorporarse al instituto
- L@s alumno@s deben reflexionar y valorar aquellos aspectos que han de tener en cuenta a la hora de enfrentarse a este nuevo escenario académico.
 - Para ello deben conocerse mejor. Saber de los recursos personales de los que disponen. Valorar la importancia del trabajo en equipo. Prever los obstáculos y riesgos que acechan en la vida del instituto para una plena adaptación y aprovechamiento del aprendizaje en el Instituto.

2-OBJETIVOS

- *Favorecer la adecuada adaptación al instituto.
- *Facilitar las herramientas para el paso del colegio al instituto.
- *Ayudar a conocerse y desarrollar las competencias necesarias para la plena adaptación al Instituto.
- *Potenciar el trabajo en equipo.
- *Reforzar los aprendizajes necesarios para la correcta integración en el instituto.
- *Conocer los riesgos, y dificultades que se dan en el instituto.
- *Ayudar a descubrir el nuevo escenario de estudio en donde pasarán 4 años hasta finalizar la obligatoriedad.
- *Informar a las familias de los alumnos de 6º tanto de las características del proyecto como de aquellas informaciones que deben conocer.

3-ACTIVIDADES

- Las actividades giran en torno a cuatro grandes áreas:
- 1 - Autoconocimiento/ Imagen/ Autoestima.
- 2 - Trabajo en equipo y cohesión grupal.
- 3 - Riesgos obstáculos y hallazgos en el Instituto.
- 4 - La plena adaptación al medio escolar.



4-CONTENIDOS

- 1-EXPEDICIONARI@
- 2-LA TRIPULACIÓN
- 3-PREPARACIÓN DE LA NAVEGACION
- 4-EL ÉXITO DE LA EXPEDICIÓN

5-RUMBO AL DESCUBRIMIENTO

1- EXPEDICIONARIO

Quién es:
Aptitudes,
Autoimagen,
Autoconcpeto.

- *CONOCIMIENTO
DE UNO MISMO.*



5- RUMBO AL DESCUBRIMIENTO



- 2-LA TRIPULACIÓN
- Compañerismo, ayuda, colaboración.

• *CONOCIMIENTO
DEL OTRO. TRABAJO
EN EQUIPO.*

5- RUMBO AL DESCUBRIMIENTO

● 3-PREPARACIÓN DE LA EXPEDICIÓN:

- 3.1-Lo que hay que llevar. Materiales necesarios para la marcha: mochila, guía, brújula, planos.
- 3.2-Posibles contratiempos. Inclemencias del tiempo, e imprevistos.
- 3.3-Hallazgos deseados y encuentros afortunados.
- *RECURSOS PERSONALES, PREVISIÓN DE RIESGOS Y ELEMENTOS MOTIVADORES.*



5- RUMBO AL DESCUBRIMIENTO: !!Instituto a la vista!!

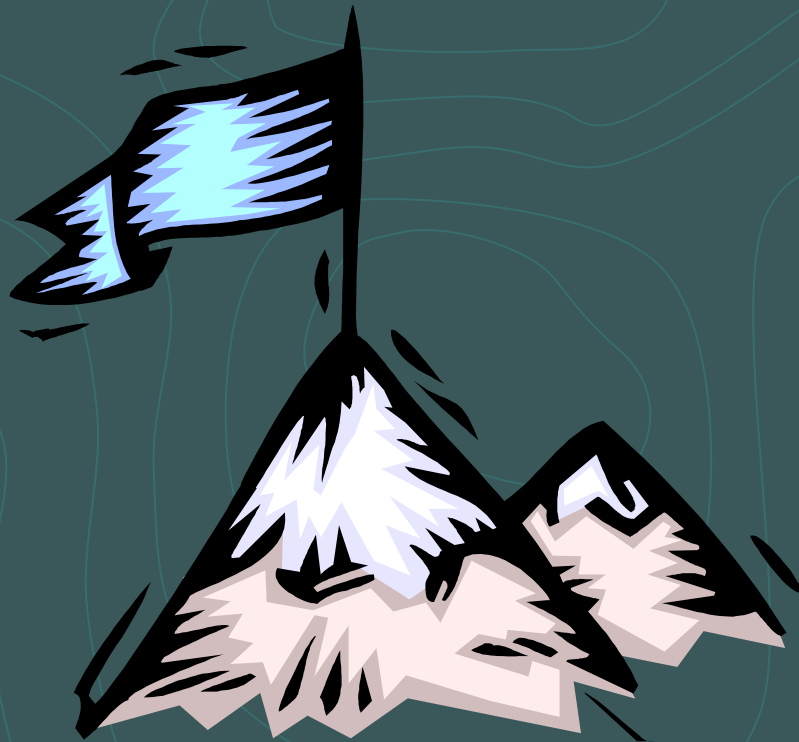

- 4-EL ÉXITO DE LA EXPEDICIÓN:
- Motivación de logro. Satisfacción y orgullo de la expedición realizada. Consecución de objetivos planificados.
 - *ÉXITO PERSONAL, ACADÉMICO. PLANIFICACIÓN Y EVALUACIÓN DE METAS ALCANZADAS.*

6-DESTINATARIOS

- Alumno@s de 6° de Primaria
- Padres/ Madres de los alumn@s que realizan el proyecto



7-RECURSOS

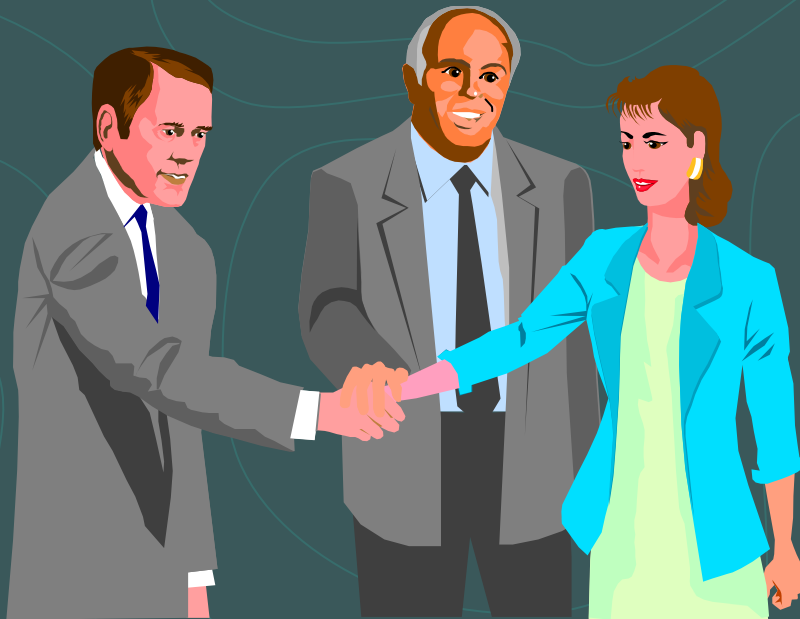

- HUMANOS:
- Dpto. Servicios Sociales:
 - *Educador
- C.P. Miraflores:
 - *Directora
 - *Jefe de estudios
 - *Tutoras de 6º

!!Feliz Expedición Y Feliz Proyecto!!

