EPALE: nueva plataforma para aprendizaje de adultos en Europa.

Redacción

EPALE (*Electronic Platform for Adult Learning in Europe*) nace con la intención de ser un referente europeo para todos los profesionales de este sector: maestros, formadores, educadores sociales, investigadores, personal académico, legisladores y cualquier persona cuya actividad profesional incluya el aprendizaje de adultos en Europa.

EPALE está operativa en 24 idiomas oficiales de la Unión Europea y es una plataforma de membresía abierta, de modo que cualquier interesado podrá registrarse libremente y conectarse con otros profesionales de toda la Unión Europea.

¿Qué ofrece EPALE?

Entre las principales prestaciones de EPALE están la de compartir las buenas prácticas en la enseñanza de adultos en Europa, dar a conocer las noticias, eventos, recursos, etc. relacionados con la educación de adultos, así como facilitar la búsqueda de socios para la realización de proyectos educativos europeos.

A través de esta plataforma también se puede participar en blogs, consultar un glosario de términos en 24 lenguas de la Unión Europea y enlazar con otros portales vinculados con la educación de adultos a nivel nacional y europeo.

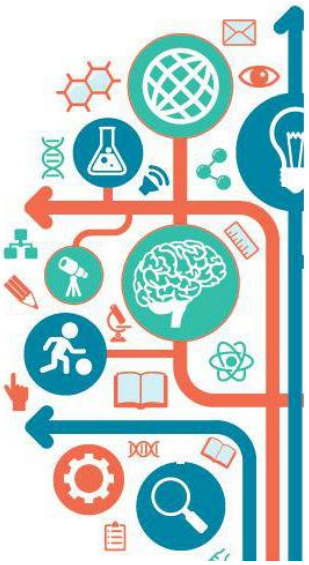

RES, Revista de Educación Social es una publicación digital editada por el Consejo General de Colegios Oficiales de Educadoras y Educadores Sociales (CGCEES) y forma parte del proyecto EDUSO, integrada en el Portal de la Educación Social http://www.eduso.net/res. Correo electrónico: res@eduso.net. **ISSN:** 1698-9097.

Se permiten la reproducción, distribución y la comunicación pública, siempre que se cite el título, el autor y el editor; y que no se haga con fines comerciales.