

diagnosi 2011: los resultados del recuento

Redacción

El pasado 12 de abril de 2012 se presentaron los resultados de la acción "diagnosi2011", de recuento de personas que duermen en la calle de Barcelona, de la que os hablábamos en el número anterior (<http://www.eduso.net/res/?b=17&c=164&n=497>).

Ese día se presentó el informe final por parte de Teresa Bermúdez, en representación de la XAPSLL, y de Albert Sales, coordinador del Informe, que podéis descargar en: http://www.bcn.es/barcelonainclusiva/ca/2012/4/xarxa2_diagnosi2011.pdf

Los resultados hablan de un aumento de más del 30% de personas que duermen en las calles de Barcelona entre el 2008 y el 2011. Y de "dos cambios notables que el autor del estudio, Albert Sales, calificó ayer de «luces de alarma»: por un lado, el incremento de familias que se han quedado sin hogar, y por otro, el aumento de personas autóctonas alojadas en centros de acogida, que ya rebasan la mitad de los usuarios (52%) de los recursos destinados a ofrecer cobijo nocturno". (Ver <http://www.elperiodico.com/es/noticias/barcelona/crisis-eleva-2791-los-sintecho-barcelona-tras-crecer-tres-anos-1655441>)

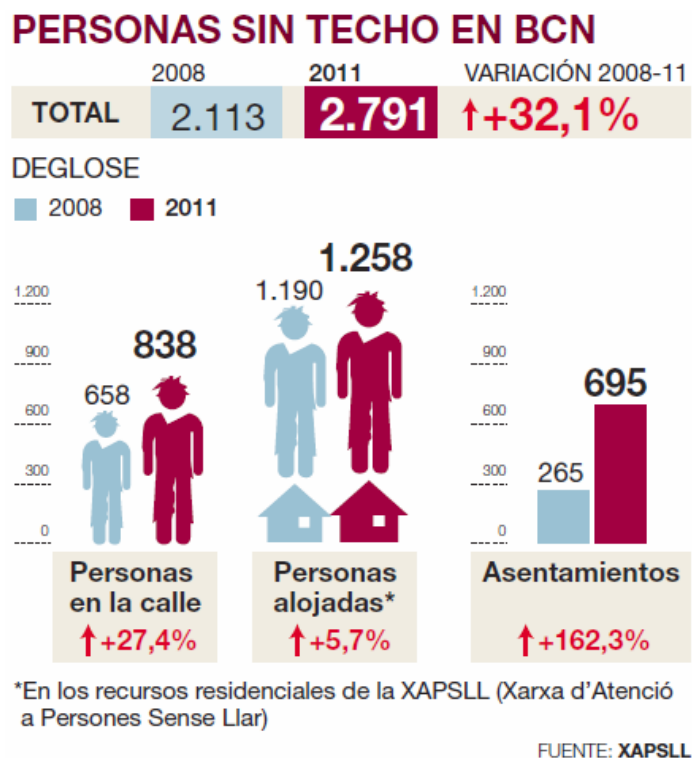

RES es una publicación digital editada por el Consejo General de Colegios Oficiales de Educadoras y Educadores Sociales (CGCEES). La Revista RES forma parte del proyecto EDUSO y se integra en el Portal de la Educación Social, <http://www.eduso.net/res>. Correo electrónico: res@eduso.net Todos los derechos reservados. ISSN: 1698-9097.



Se permiten la reproducción, distribución y la comunicación pública, siempre que se cite el título, el autor y el editor; y que no se haga con fines comerciales.